

PLANTA BAIXA - TÉRREO

Escala 1 : 50

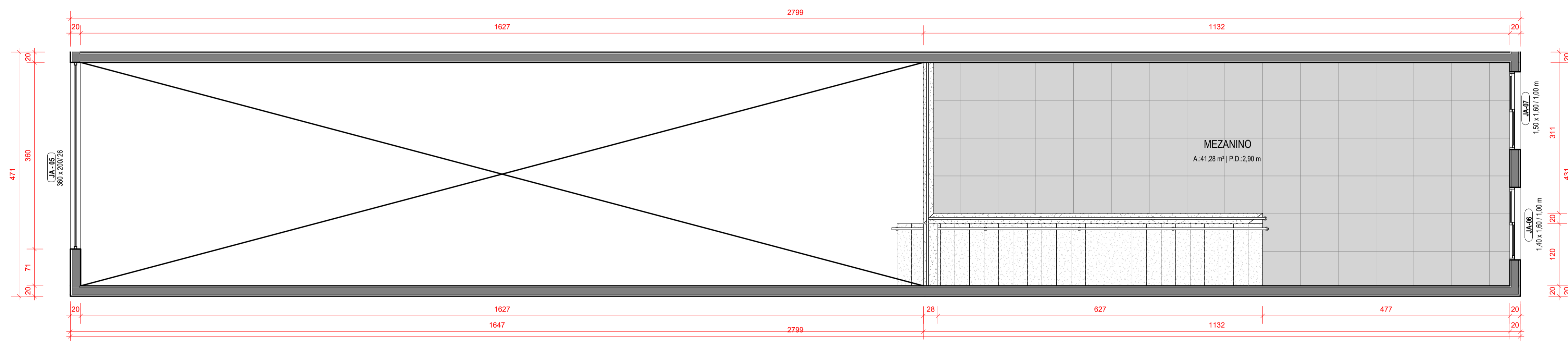

PLANTA BAIXA - MEZANINO

Escala 1 : 50

NOTAS:

1. COTAS DE NÍVEL EM METROS (m)
2. MEDIDAS EM CENTÍMETROS (cm)
3. HAVENDO DIVERGÊNCIAS ENTRE O PROJETO E O LEVANTAMENTO DE CAMPO OU INTERFERÊNCIAS NÃO INDICADAS, A FISCALIZAÇÃO DEVERÁ SER CONSULTADA.
4. CONFIRMAR MEDIDAS NA OBRA.
5. DEVERÁ A CONTRATADA ANTES DA EXECUÇÃO DOS SERVIÇOS, LEVANTAR AS POSSÍVEIS DÚVIDAS DO PROJETO, TODAS AS MEDIDAS, ELEVAÇÕES, DIMENSÕES E COORDENADAS DEVERÃO SER VERIFICADAS E CONFIRMADAS NO LOCAL E, HAVENDO DIVERGÊNCIAS, ESCLARECER E DEFINIR COM A FISCALIZAÇÃO.
6. CONFIRMAR ELEVAÇÕES NO LOCAL.

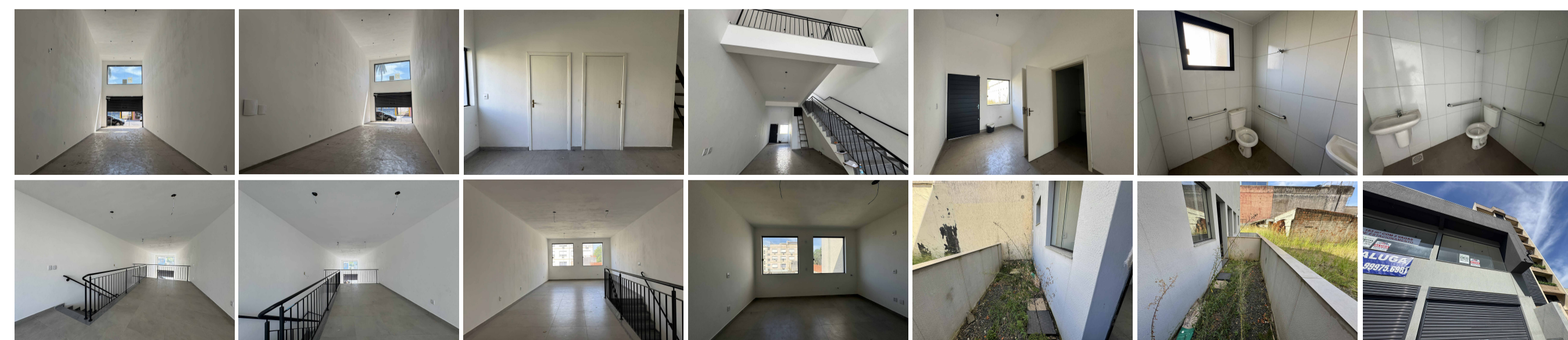

LEVANTAMENTO FOTOGRÁFICO

Sem escala

Rev.	Data	Emissão Inicial	Descrição	Desenho
1	02/04/2026			EDUARDO M. SARMENTO

Tabela de Revisão



CREA-RS
Conselho Regional de Engenharia e Agronomia do Rio Grande do Sul | CNPJ: 92.695.790/0001-95
Gerência de Engenharia e Agronomia do Rio Grande do Sul

Conselho Regional de Engenharia e Agronomia do Rio Grande do Sul | CNPJ: 92.695.790/0001-95
Gerência de Engenharia e Agronomia do Rio Grande do Sul
Rua São Luís 77, Santana, Porto Alegre - RS | CEP: 90620-170

RUA DOS FERROVIÁRIOS, 129 - CENTRO, ESTEIO - RS
INSPETORIA ESTEIO

REFORMA INSPETORIA ESTEIO
PROJETO EXECUTIVO

RESP. TEC. PROJETO EXECUTIVO:
ARG. E URB. LEITON ALCANTARA
CAU-RS A283230-5

RESP. TEC. PROJETO EXECUTIVO:
ARG. E URB. LEONARDO TÓRGO
CAU-RS A94360-6

RESP. TEC. PROJETO EXECUTIVO:
ENG. CIVIL EDUARDO SARMENTO
CREA-RS 334156

PLANTAS BAIXAS - EXISTENTES
LEVANTAMENTO FOTOGRÁFICO

REVISÃO:
1

DESENHO:
EQUIPE

ESCALA:
INDICADA

DATA:
02/04/2026

FRANCHA
01/07

COR	PROF.	ESP. (mm)
1	7	0,10
2	7	0,20
3	7	0,30
4	7	0,40
5	7	0,50
6	7	0,60
7	7	0,10

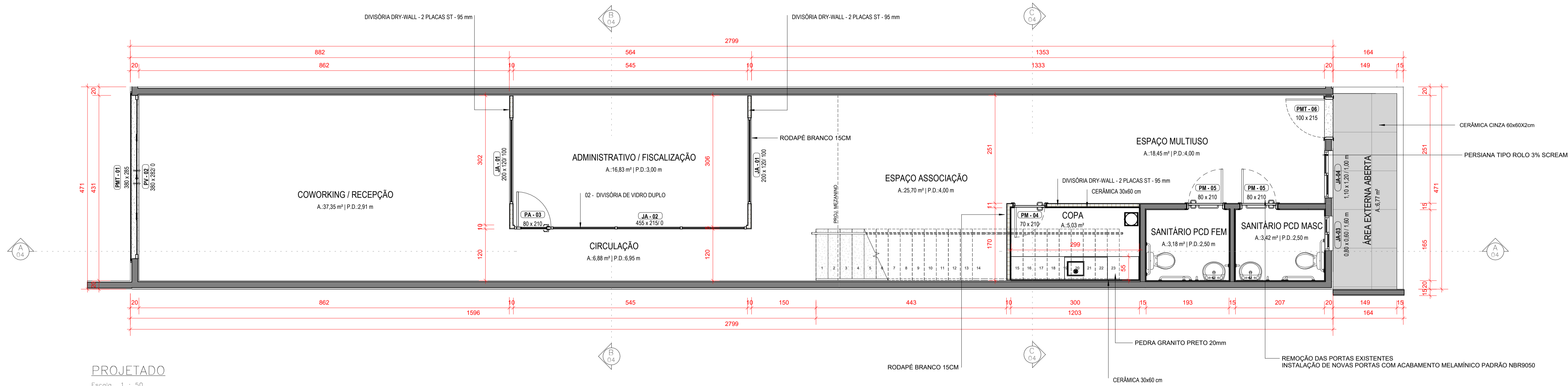

PROJETADO
Escala 1 : 50

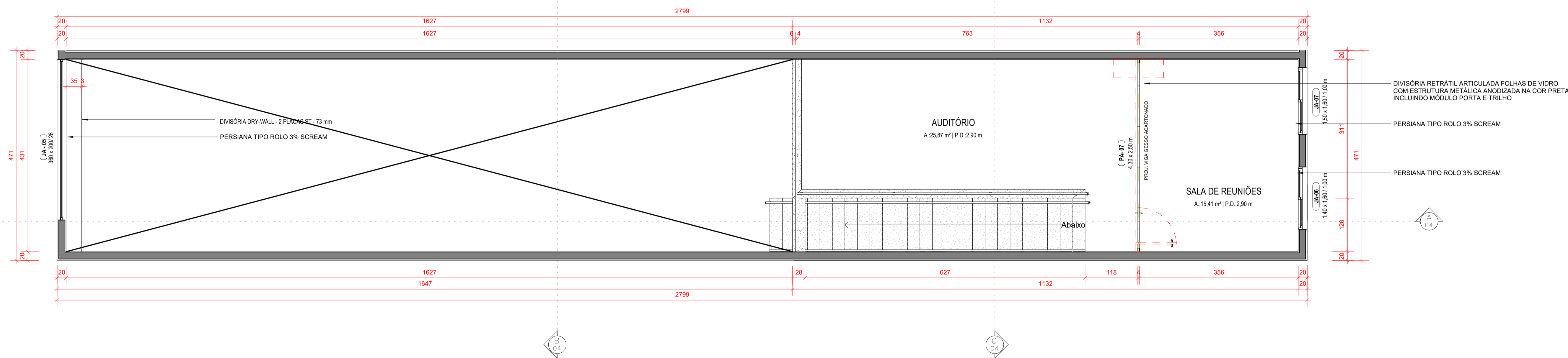

MEZANINO PROJETADO
Escala 1 : 50

NOTAS:

1. COTAS DE NÍVEL EM METROS (m)
2. MEDIDAS EM CENTÍMETROS (cm)
3. HAVENDO DIVERGÊNCIAS ENTRE O PROJETO E O LEVANTAMENTO DE CAMPO OU INTERFERÊNCIAS NÃO INDICADAS, A FISCALIZAÇÃO DEVERÁ SER CONSULTADA.
4. CONFERRIR MEDIDAS NA OBRA.
5. DEVERÁ A CONTRATADA ANTES DA EXECUÇÃO DOS SERVIÇOS, LEVANTAR AS POSSÍVEIS DÓVIDAS DO PROJETO, TODAS AS MEDIDAS, ELEVações, DIMENSÕES E COORDENADAS DEVERÃO SER VERIFICADAS E CONFIRMADAS NO LOCAL E, HAVENDO DIVERGÊNCIAS, ESCLARECER E DEFINIR COM A FISCALIZAÇÃO.
6. CONFERRIR ELEVações NO LOCAL.

Rev.	Data	Descrição	Desenho
1	02/04/2026	Emissão Inicial	EDUARDO M. SARMENTO

Tabela de Revisão



Conselho Regional de Engenharia e Agronomia do Rio Grande do Sul | CNPJ: 92.695.790/0001-95
 Gerência de Engenharia e Agronomia do Rio Grande do Sul
 Rua São Luís 77, Santana, Porto Alegre - RS | CEP: 90620-170

RUA DOS FERROVIÁRIOS, 129 - CENTRO, ESTEIO - RS
 INSPETORIA ESTEIO

REFORMA INSPETORIA ESTEIO
 PROJETO EXECUTIVO

RESP. TEC. PROJETO EXECUTIVO: ARG. E URB. CLEITON ALCANTARA CAU-RS A283230-5	RESP. TEC. PROJETO EXECUTIVO: ARG. E URB. LEONARDO TÓRGO CAU-RS A94360-6	RESP. TEC. PROJETO EXECUTIVO: ENG. CIVIL EDUARDO SARMENTO CREA-RS 534156
--	--	--

PLANTAS CONSTRUTIVAS - PROPOSTA
 PLANTAS BAIXAS

REVISÃO: 1	DESENHO: EQUIPE	ESCALA: INDICADA	DATA: 02/04/2026
---------------	--------------------	---------------------	---------------------

FRANCHA
 02/07

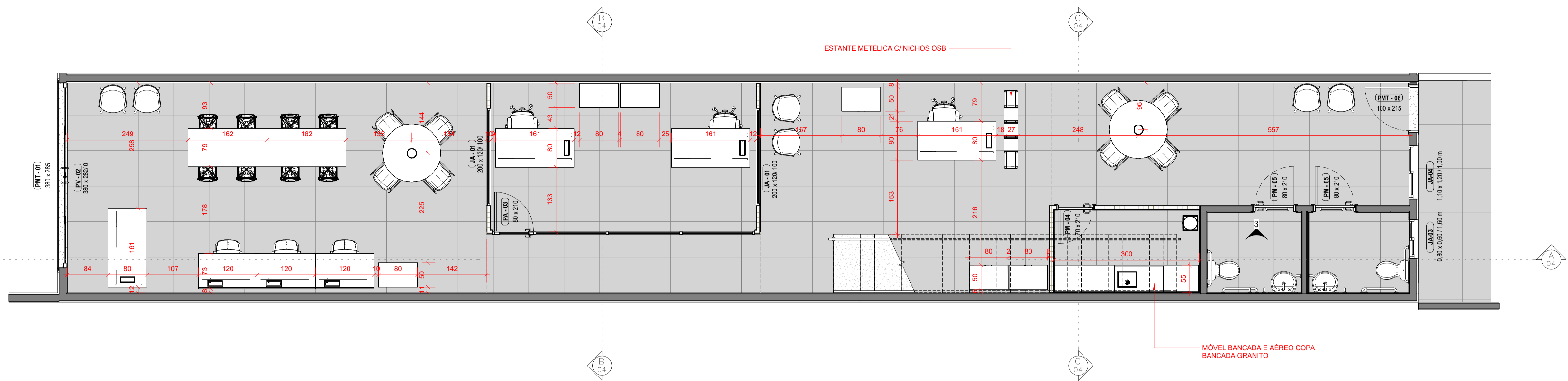

PLANTA MOBILIADA – TÉRREO

Escala 1 : 50

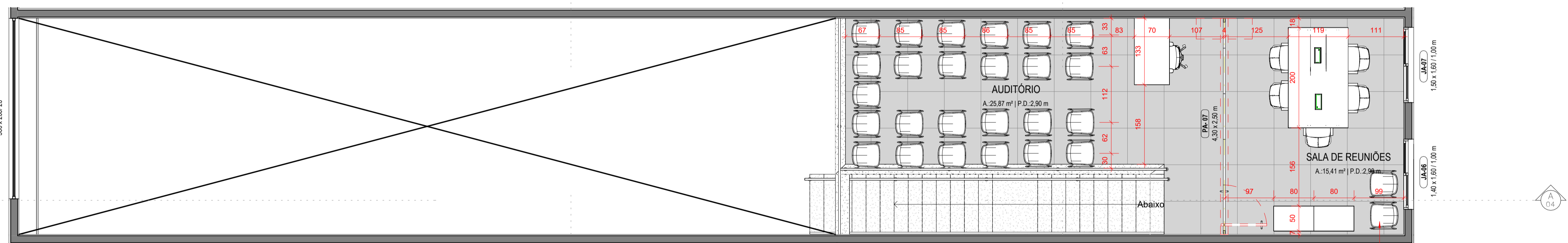

PLANTA MOBILIADA – MEZANINO

Escala 1 : 50

NOTAS:

1. COTAS DE NÍVEL EM METROS (m)
2. MEDIDAS EM CENTÍMETROS (cm)
3. HAVENDO DIVERGÊNCIAS ENTRE O PROJETO E O LEVANTAMENTO DE CAMPO OU INTERFERÊNCIAS NÃO INDICADAS, A FISCALIZAÇÃO DEVERÁ SER CONSULTADA.
4. CONFERIR MEDIDAS NA OBRA.
5. DEVERÁ A CONTRATADA ANTES DA EXECUÇÃO DOS SERVIÇOS, LEVANTAR AS POSSÍVEIS DÚVIDAS DO PROJETO, TODAS AS MEDIDAS, ELEVACÕES, DIMENSÕES E COORDENADAS DEVERÃO SER VERIFICADAS E CONFIRMADAS NO LOCAL E, HAVENDO DIVERGÊNCIAS, ESCLARECER E DEFINIR COM A FISCALIZAÇÃO.
6. CONFERIR ELEVACÕES NO LOCAL.

Rev.	Data	Descrição	Desenho
1	02/04/2026	Emissão Inicial	EDUARDO M. SARMENTO

Tabela de Revisão

CREA-RS
Conselho Regional de Engenharia e Agronomia do Rio Grande do Sul | CNPJ: 92.695.790/0001-95
Gerência de Engenharia e Agronomia do Rio Grande do Sul
Rua São Luís 77, Santana, Porto Alegre - RS | CEP: 90620-170

RUA DOS FERROVIÁRIOS, 129 - CENTRO, ESTEIO - RS
INSPETORIA ESTEIO

REFORMA INSPETORIA ESTEIO
PROJETO EXECUTIVO

RESP. TEC. PROJETO EXECUTIVO:
ARG. E URB. CLEITON ALCANTARA
CAU-RS A283230-5

RESP. TEC. PROJETO EXECUTIVO:
ARG. E URB. LEONARDO TÓRGO
CAU-RS A94360-6

RESP. TEC. PROJETO EXECUTIVO:
ENG. CIVIL EDUARDO SARMENTO
CREA-RS 5234156

PLANTA LAYOUT - MOBILIADA
PLANTA BAIXA

REVISÃO:
1

DESENHO:
EQUIPE

ESCALA:
INDICADA

DATA:
02/04/2026

FRANCHA
03/07

CDR	PROJ	ESP.
1	7	0,10
2	7	0,20
3	7	0,30
4	7	0,40
5	7	0,50
6	7	0,60
7	7	0,10

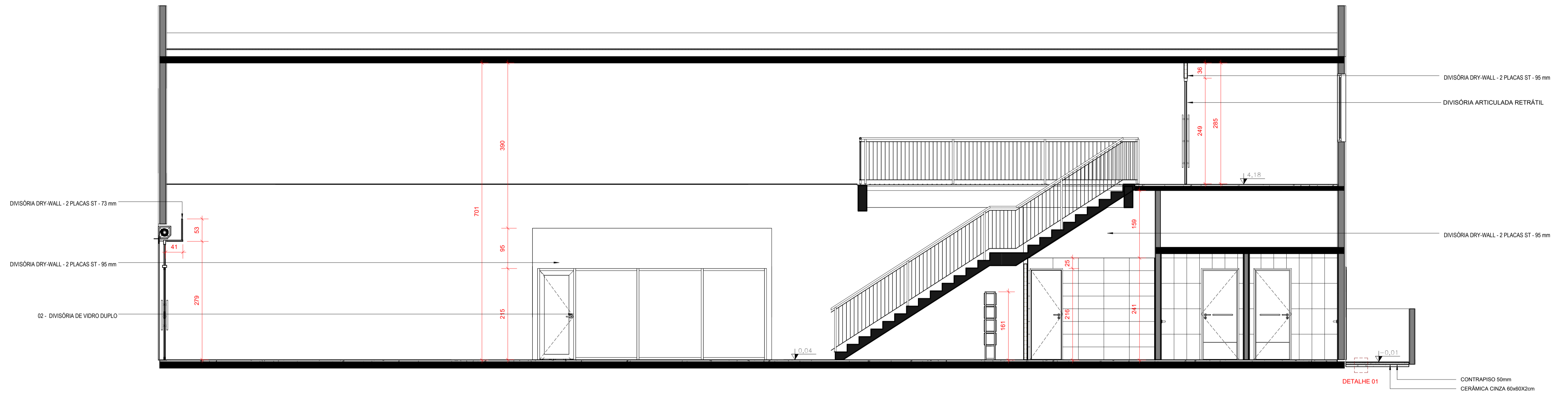

CORTE A
Escala 1 : 50

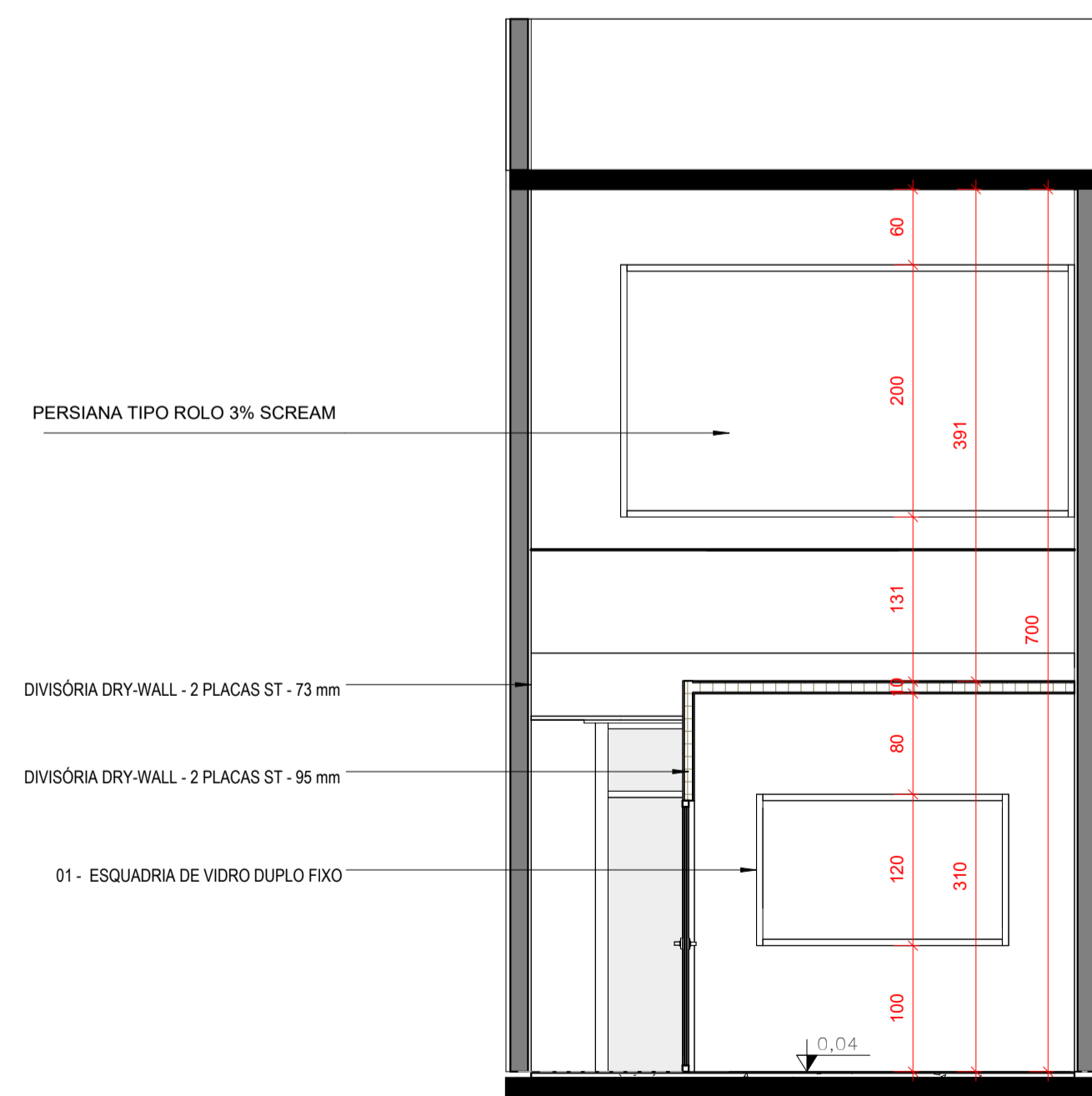

CORTE B
Escala 1 : 50

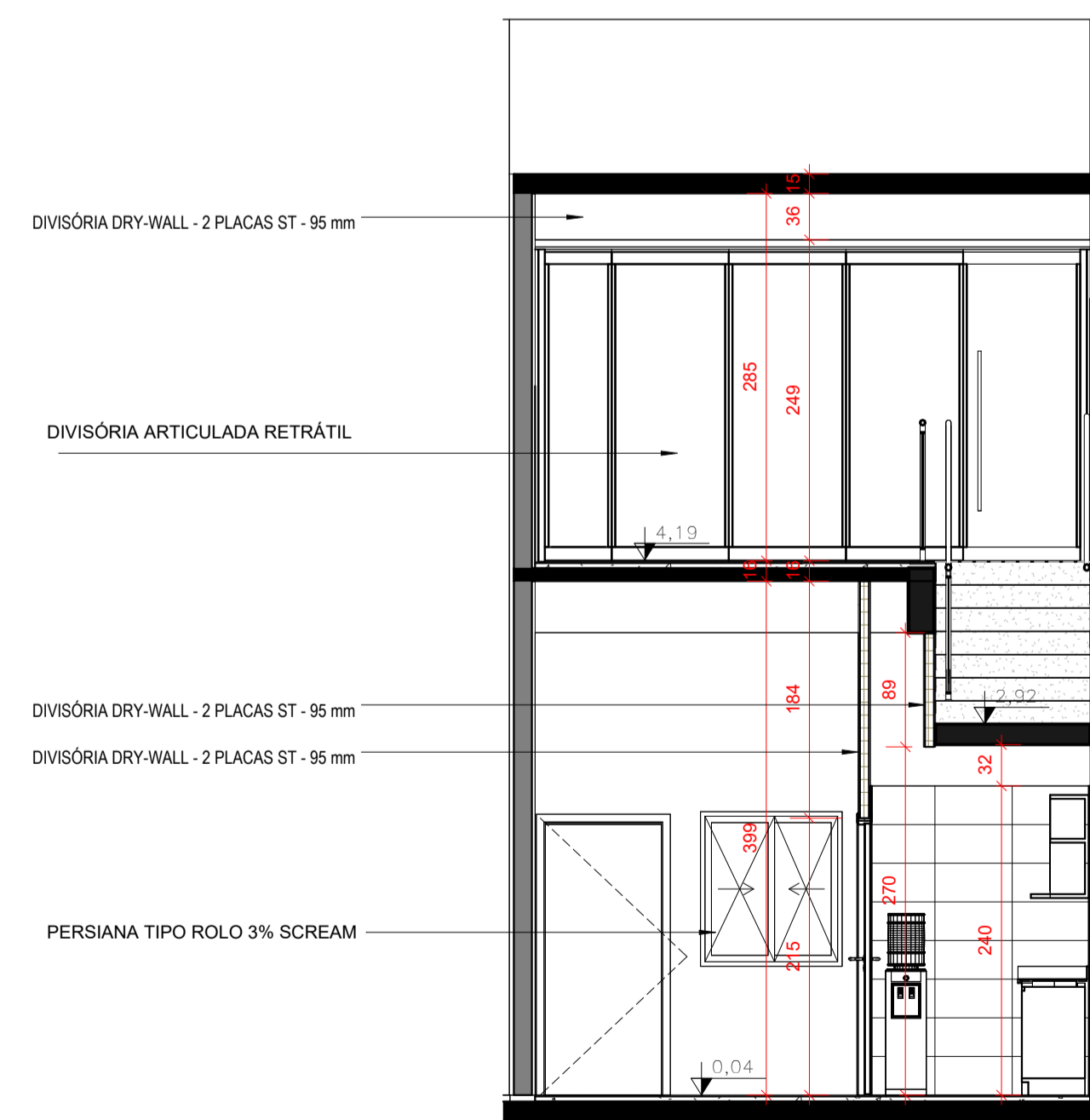

CORTE C
Escala 1 : 50

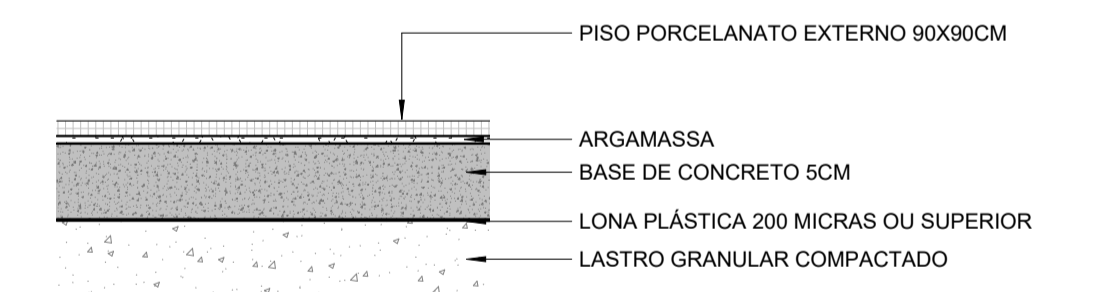

DETALHE 01
Escala 1 : 5

Rev.	Data	Emissão Inicial	Descrição	Desenho
1	02/04/2026			EDUARDO M. SARMENTO

Tabela de Revisão



CREA-RS
Conselho Regional de Engenharia e Agronomia do Rio Grande do Sul | CNPJ: 92.695.790/0001-95
Gerência de Engenharia e Agronomia do Rio Grande do Sul
Rua São Luís 77, Santana, Porto Alegre - RS | CEP: 90620-170

RUA DOS FERROVIÁRIOS, 129 - CENTRO, ESTEIO - RS
INSPEKTORIA ESTEIO

REFORMA INSPETORIA ESTEIO
PROJETO EXECUTIVO

RESP. TEC. PROJETO EXECUTIVO:
ARQ. E URB. CLEITON ALCANTARA
CAU-RS A283230-5

RESP. TEC. PROJETO EXECUTIVO:
ARQ. E URB. LEONNARDO TÓRGO
CAU-RS A94360-6

RESP. TEC. PROJETO EXECUTIVO:
ENG. CIVIL EDUARDO SARMENTO
CREA RS234156

CORTES
AA'; BB'; CC' E DETALHE 01

PRANCHA
04/07

REVISÃO: 1

DESENHO: EQUIPE

ESCALA: INDICADA

DATA: 02/04/2026

CDR	PROJ	ESP. (mm)
1	7	0,10
2	7	0,20
3	7	0,30
4	7	0,40
5	7	0,50
6	7	0,60
7	7	0,10

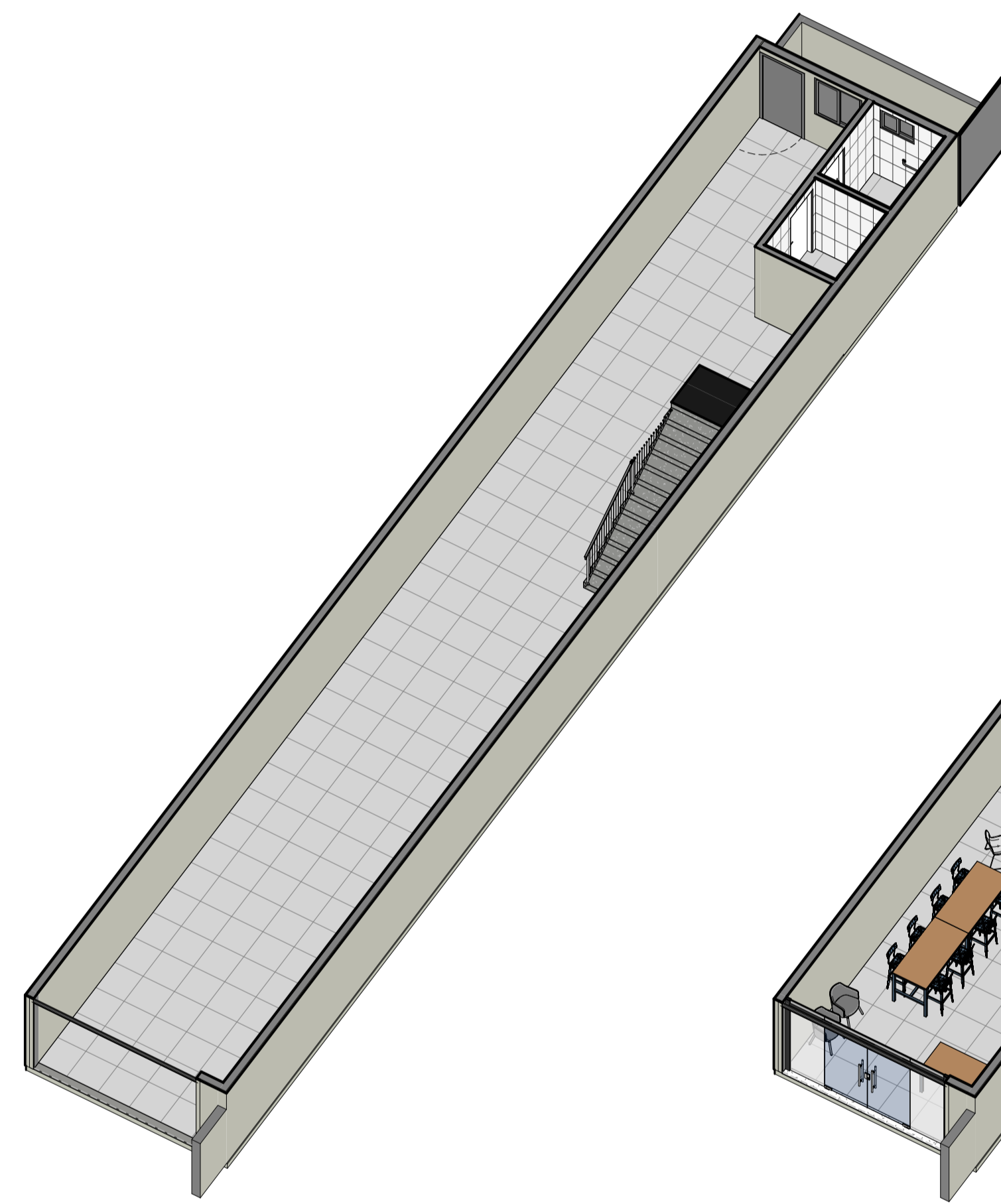

ISOMÉTRICA TÉRREO EXISTENTE

Escala



ISOMÉTRICA TÉRREO PROJETADO

Sem escala

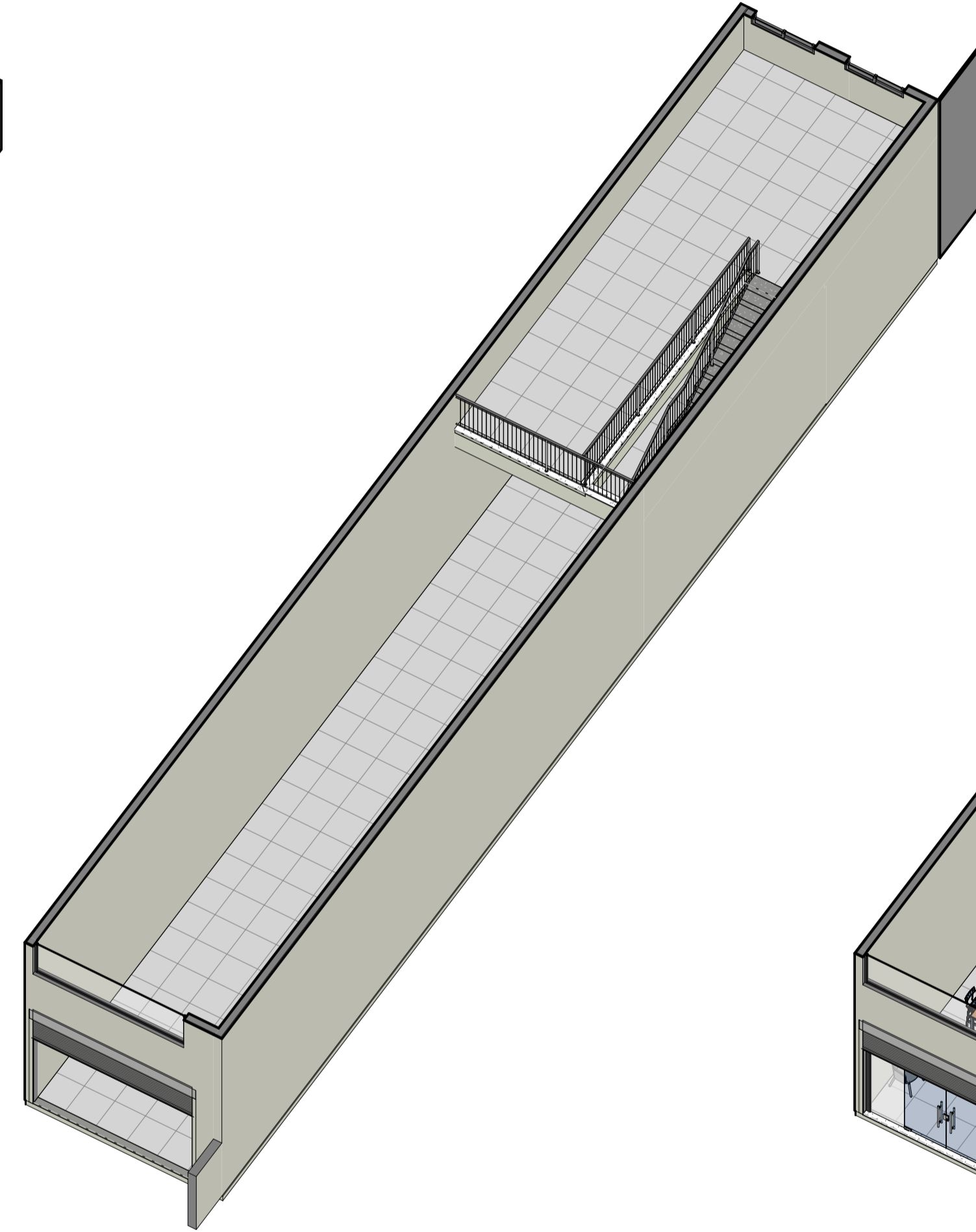

ISOMÉTRICA MEZANINO EXISTENTE

Escala

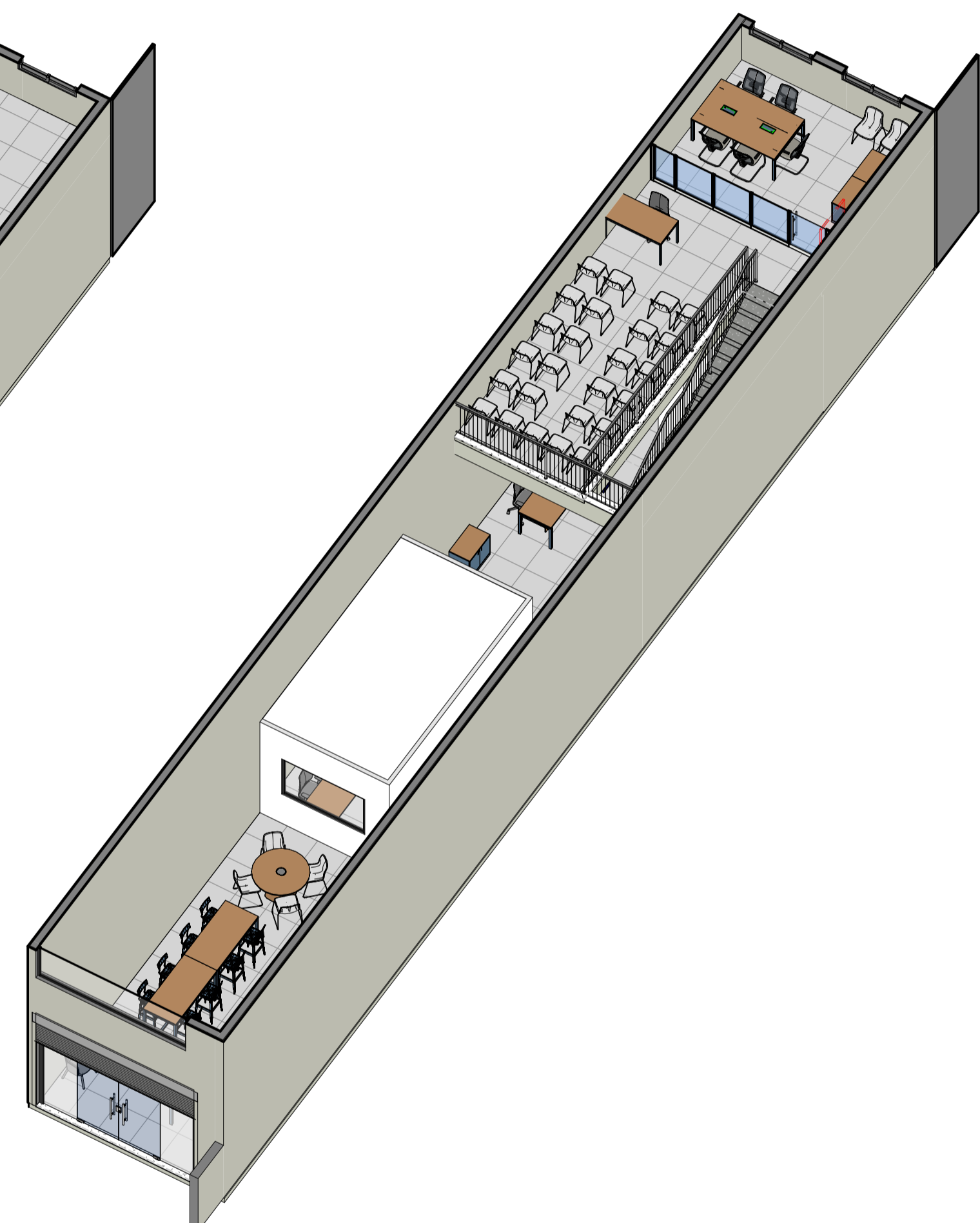

ISOMÉTRICA MEZANINO PROJETADO

Sem escala

Rev.	Data	Descrição	Desenho
1	02/04/2026	Emissão Inicial	EDUARDO M. SARMENTO

Tabela de Revisão



CREA-RS
 Conselho Regional de Engenharia e Agronomia do Rio Grande do Sul | CNPJ: 92.695.790/0001-95
 Gerência de Engenharia e Agronomia do Rio Grande do Sul
 Rua São Luís 77, Santana, Porto Alegre - RS | CEP: 90620-170

RUA DOS FERROVIÁRIOS, 129 - CENTRO, ESTEIO - RS
 INSPETORIA ESTEIO

REFORMA INSPETORIA ESTEIO
PROJETO EXECUTIVO

RESP. TEC. PROJETO EXECUTIVO: ARQ. E URB. CLEITON ALCANTARA CAU-RS A283230-5
 RESP. TEC. PROJETO EXECUTIVO: ARQ. E URB. LEONNARDO TÓRGO CAU-RS A94360-6
 RESP. TEC. PROJETO EXECUTIVO: ENG. CIVIL EDUARDO SARMENTO CREA-RS234156

PLANTAS ISOMÉTRICAS
 EXISTENTE E PROPOSTA

PRANCHA

REVISÃO: 1
 DESENHO: EQUIPE
 ESCALA: INDICADA
 DATA: 02/04/2026

05/07

COR	PROF.	ESP. (mm)
1	7	0,10
2	7	0,20
3	7	0,30
4	7	0,40
5	7	0,50
6	7	0,60
7	7	0,10

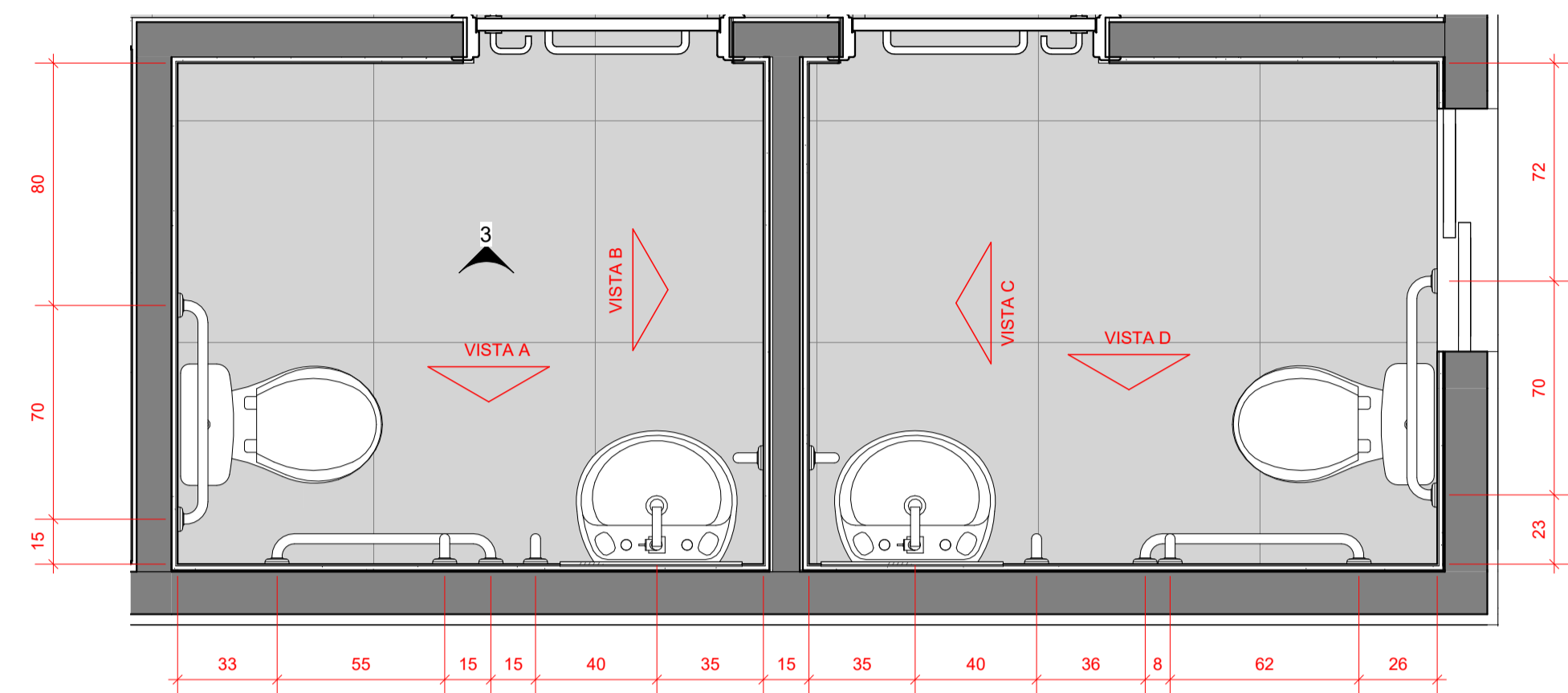

INSTALAR BARRAS DE APOIO COMPLEMENTARES NOS SANITÁRIOS

PLANTA BAIXA SANITÁRIO P.C.D.

Escala 1 : 20

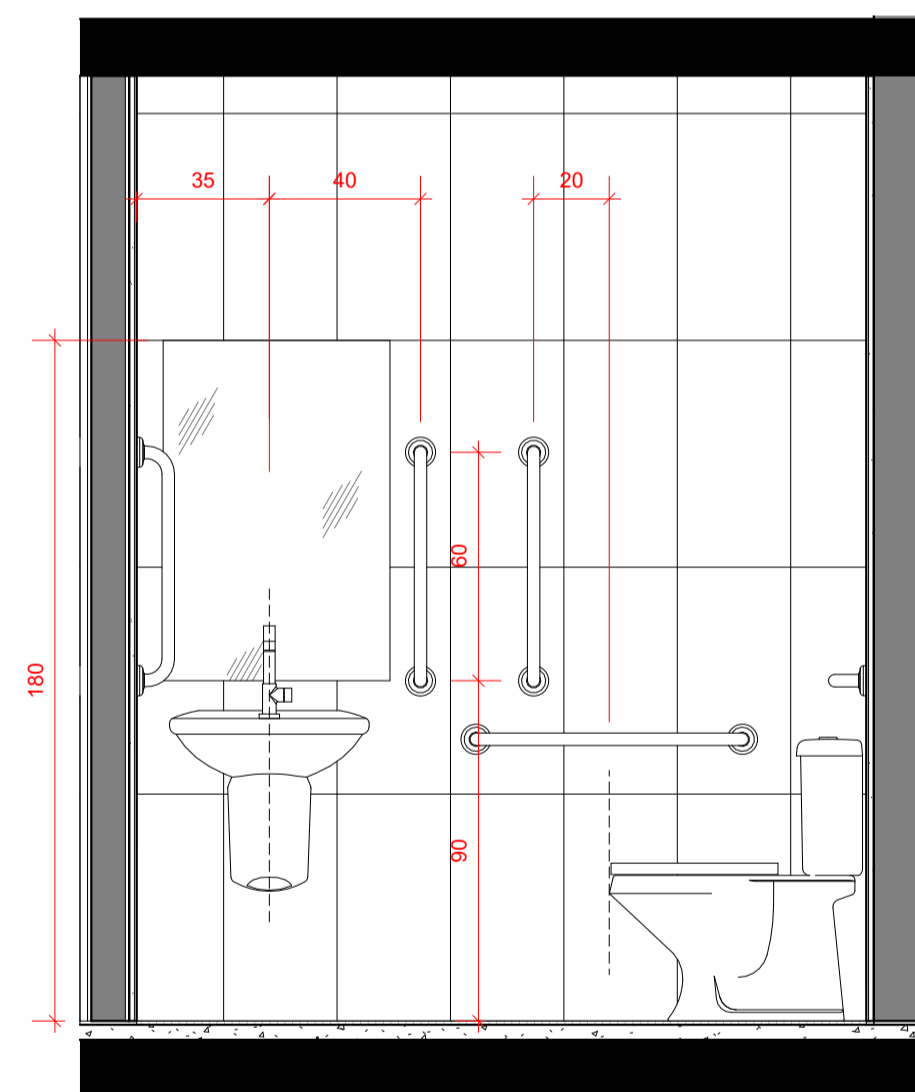

VISTA A

Escala 1 : 20

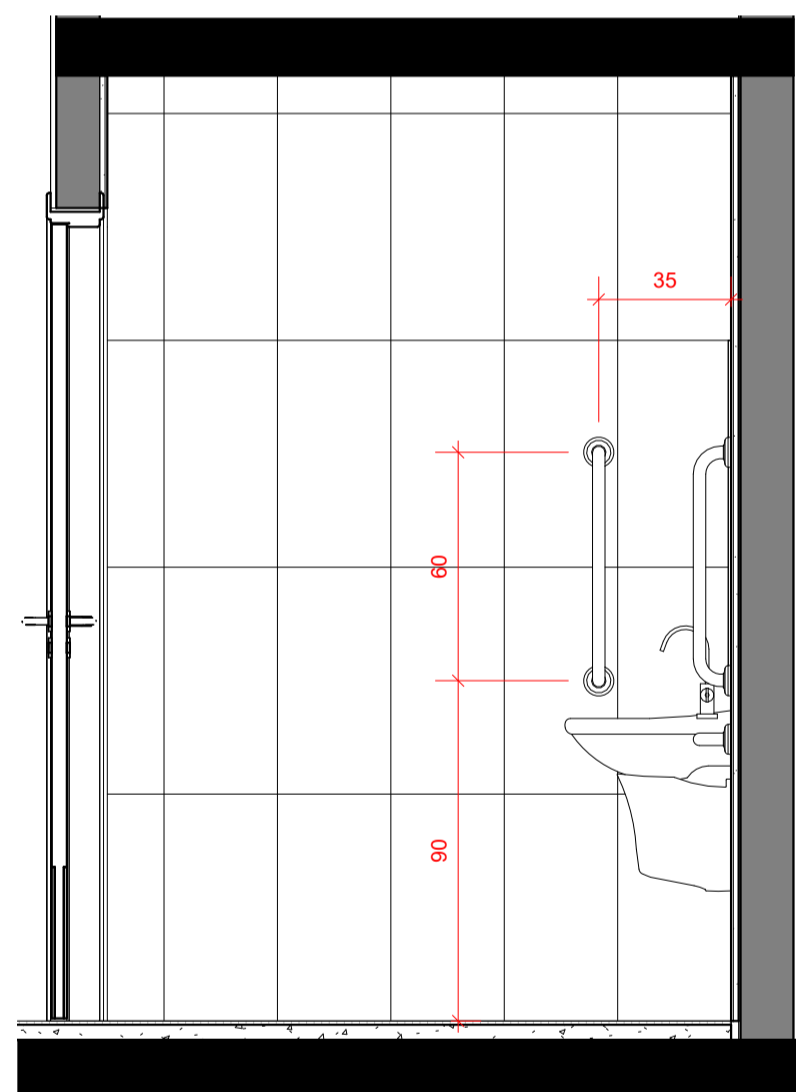

VISTA B

Escala 1 : 20

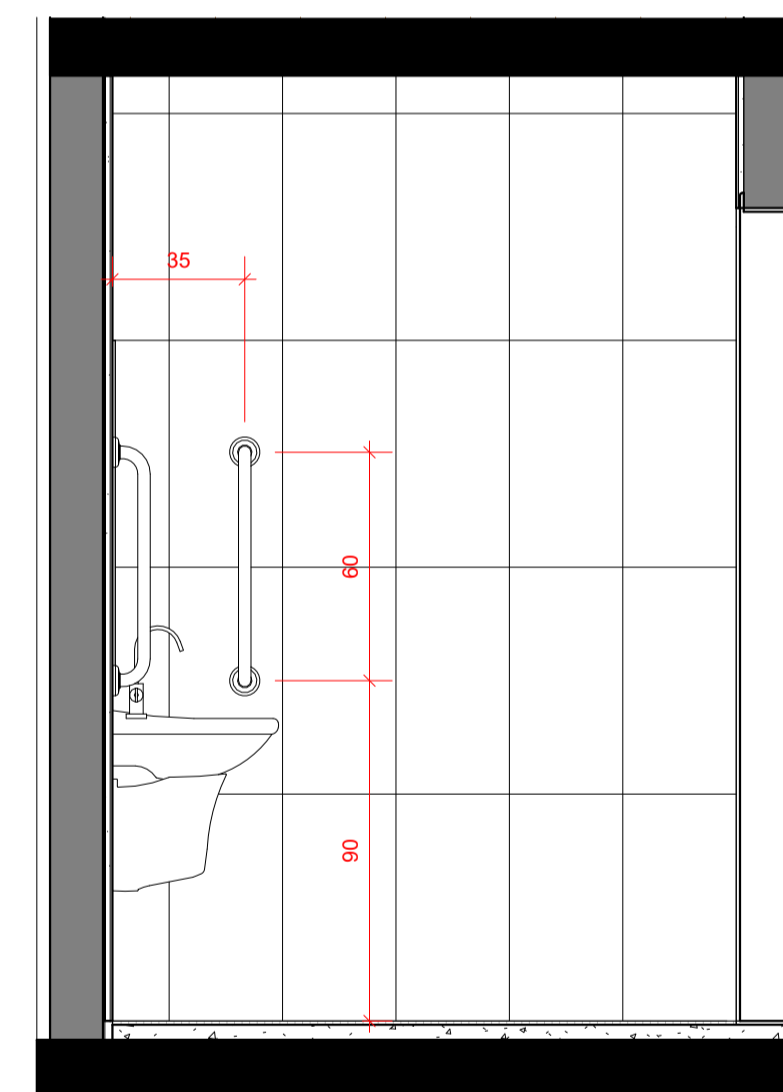

VISTA C

Escala 1 : 20

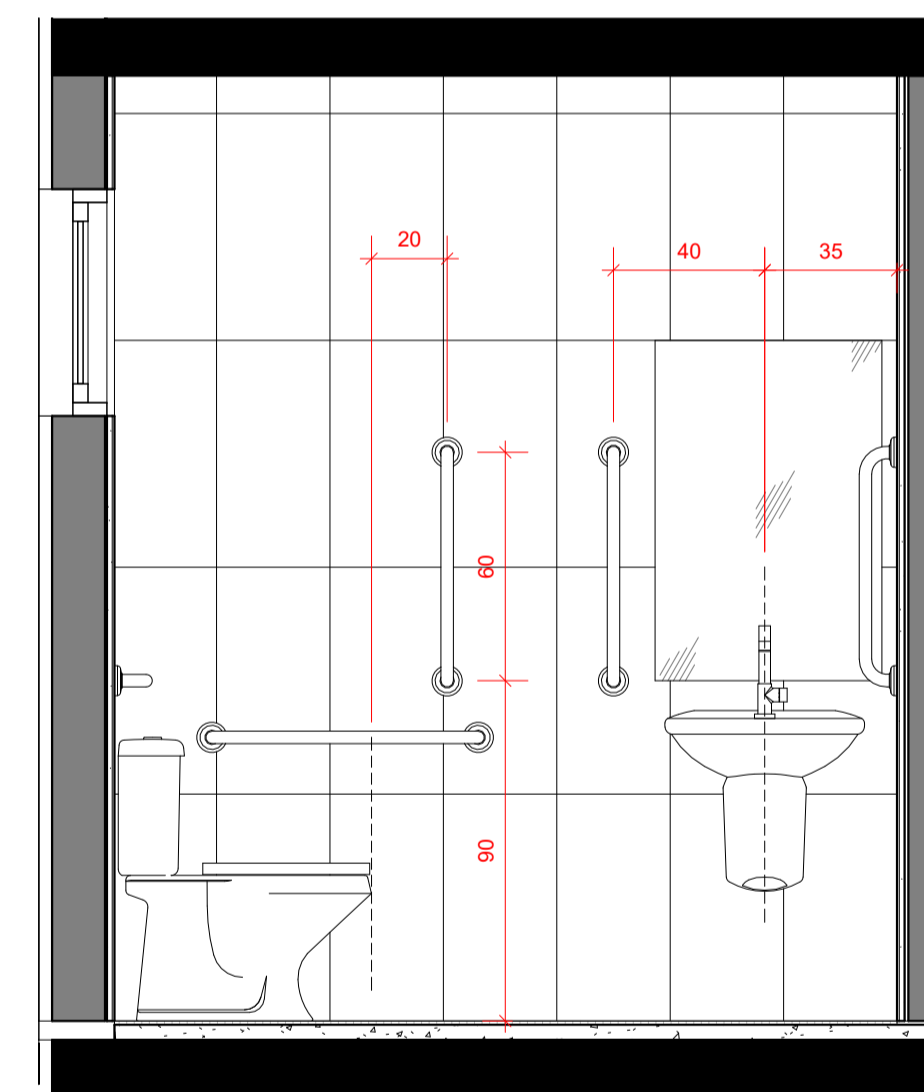

VISTA D

Escala 1 : 20

NOTAS:

1. COTAS DE NÍVEL EM METROS (m)
2. MEDIDAS EM CENTÍMETROS (cm)
3. HAVENDO DIVERGÊNCIAS ENTRE O PROJETO E O LEVANTAMENTO DE CAMPO OU INTERFERÊNCIAS NÃO INDICADAS, A FISCALIZAÇÃO DEVERÁ SER CONSULTADA.
4. CONFERIR MEDIDAS NA OBRA.
5. DEVERÁ A CONTRATADA ANTES DA EXECUÇÃO DOS SERVIÇOS, LEVANTAR AS POSSÍVEIS DÓVIDAS DO PROJETO, TODAS AS MEDIDAS, ELEVÇÕES, DIMENSÕES E COORDENADAS DEVERÃO SER VERIFICADAS E CONFIRMADAS NO LOCAL E, HAVENDO DIVERGÊNCIAS, ESCLARECER E DEFINIR COM A FISCALIZAÇÃO.
6. CONFERIR ELEVÇÕES NO LOCAL.

Rev.	Data	Emissão Inicial	Descrição	Desenho
1	02/04/2026			EDUARDO M. SARMENTO

Tabela de Revisão



Conselho Regional de Engenharia e Agronomia do Rio Grande do Sul | CNPJ: 92.695.790/0001-95
 Gerência de Engenharia e Agronomia do Rio Grande do Sul
 Rua São Luís 77, Santana, Porto Alegre - RS | CEP: 90620-170

RUA DOS FERROVIÁRIOS, 129 - CENTRO, ESTEIO - RS
 INSPETORIA ESTEIO

REFORMA INSPETORIA ESTEIO
 PROJETO EXECUTIVO

RESP. TEC. PROJETO EXECUTIVO: ARG. E URB. CLEITON ALCANTARA CAU-RS A283230-5	RESP. TEC. PROJETO EXECUTIVO: ARG. E URB. LEONARDO TÓRGO CAU-RS A94360-6	RESP. TEC. PROJETO EXECUTIVO: ENG. CIVIL EDUARDO SARMENTO CREA-RS234156
--	--	---

DETALHAMENTO SANITÁRIOS PCD
 PLANTA BAIXA E VISTAS

REVISÃO: 1	DESENHO: EQUIPE	ESCALA: INDICADA	DATA: 02/04/2026
---------------	--------------------	---------------------	---------------------

PRANCHA
 06/07

CDR	PROJ	ESP.
1	7	0,10
2	7	0,20
3	7	0,30
4	7	0,40
5	7	0,50
6	7	0,60
7	7	0,10

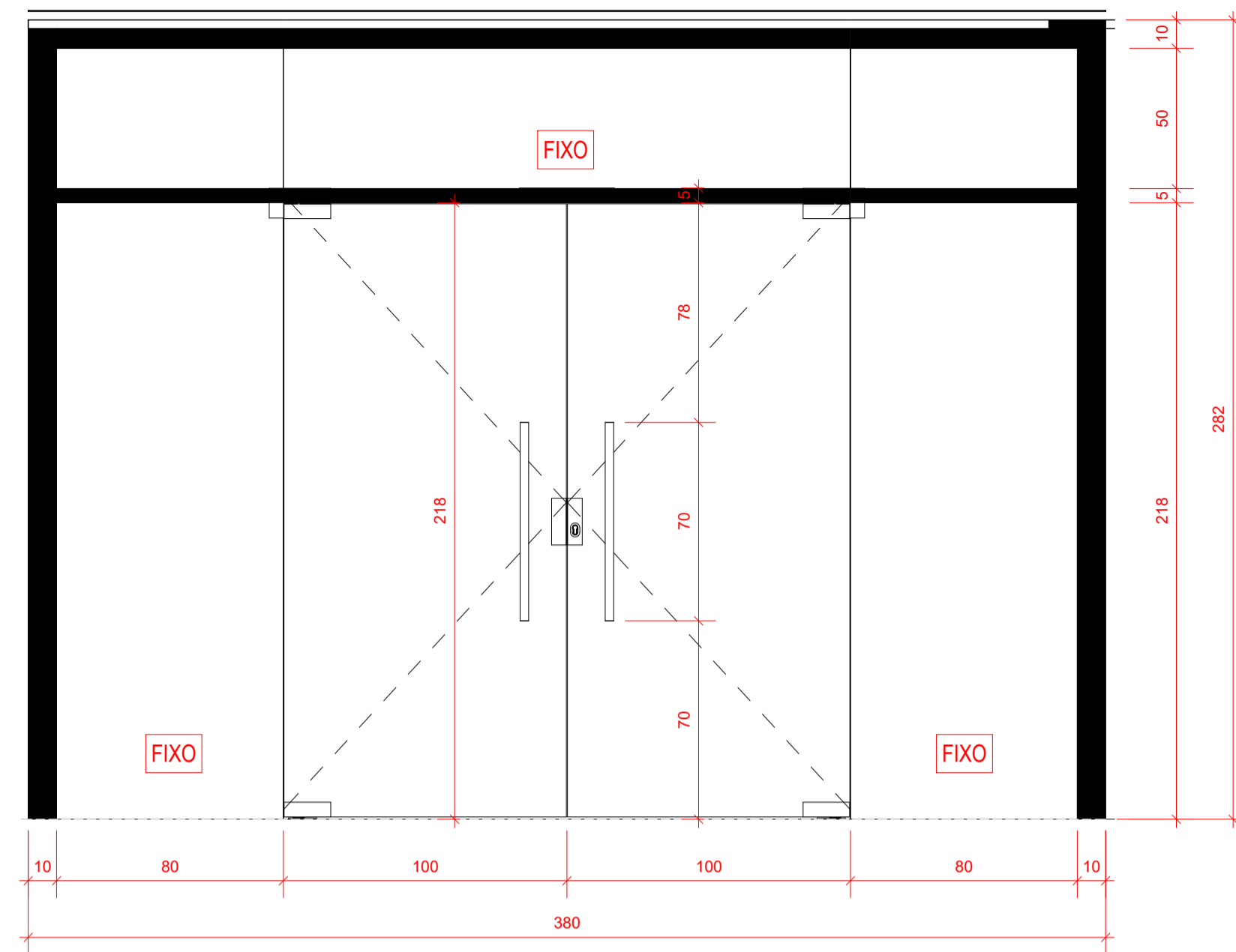

PV - 02
Escala 1 : 20

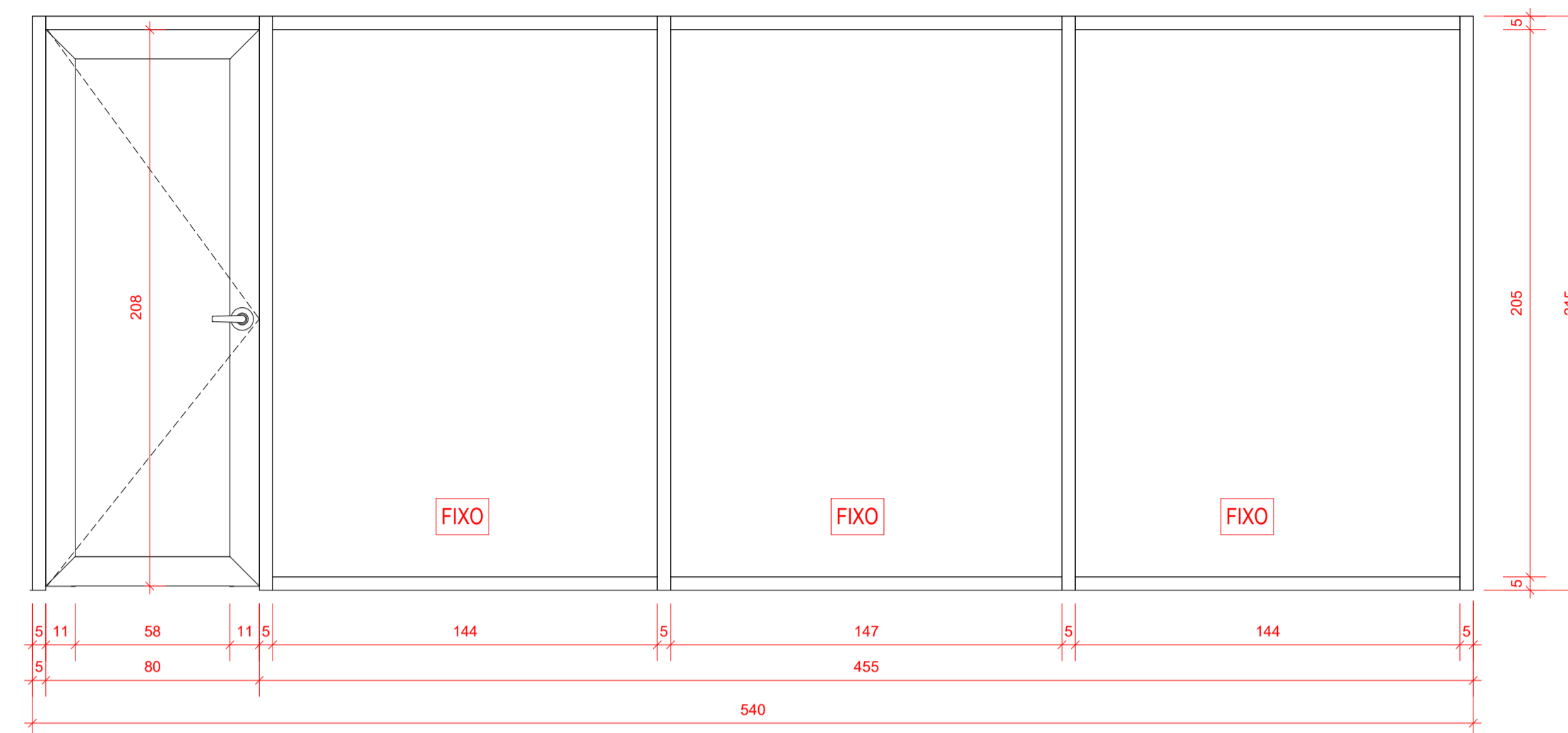

PA - 03 e JA - 02
Escala 1 : 20

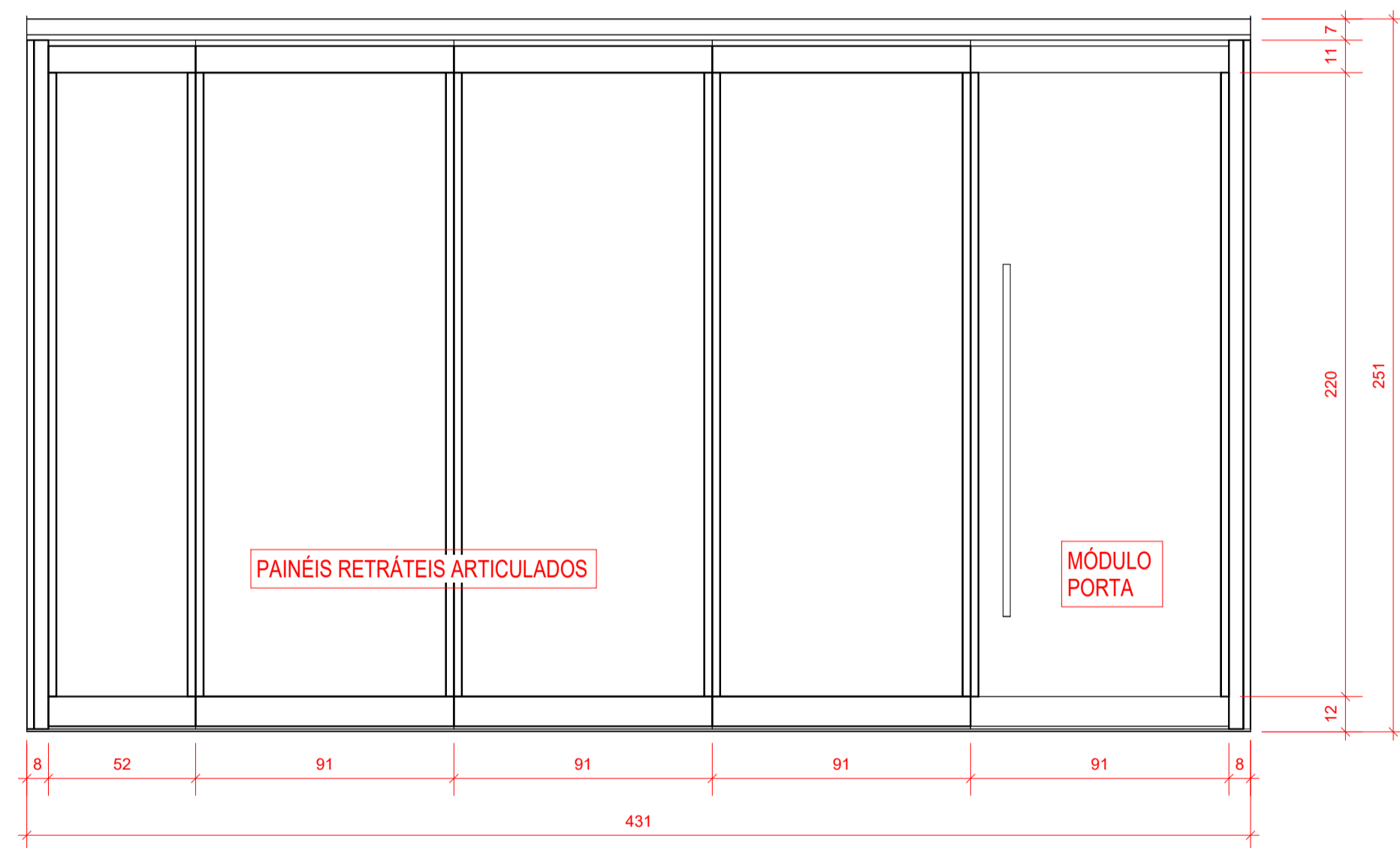

PA - 07
Escala 1 : 20

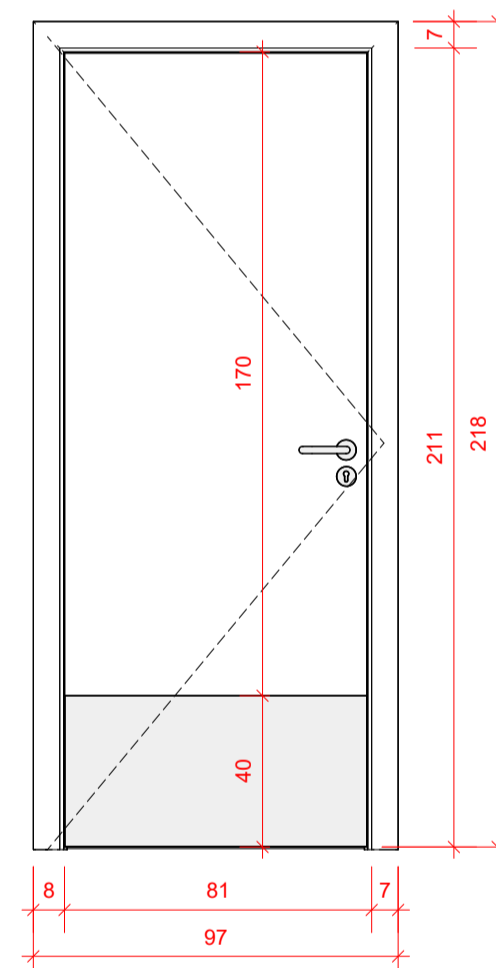

PM - 05
Escala 1 : 20

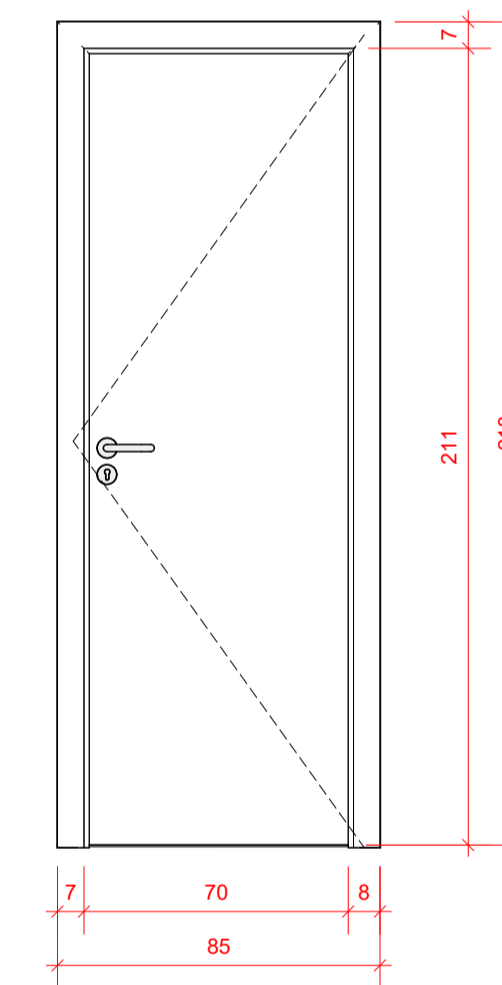
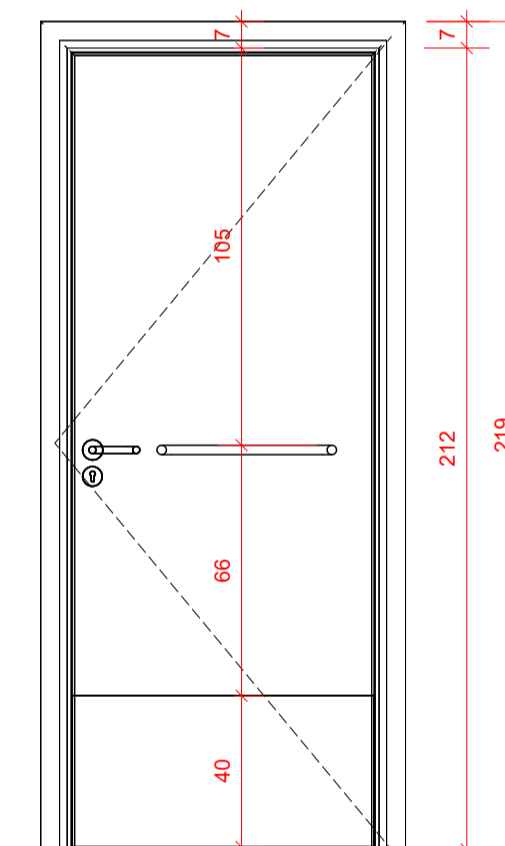

PM - 04
Escala 1 : 20

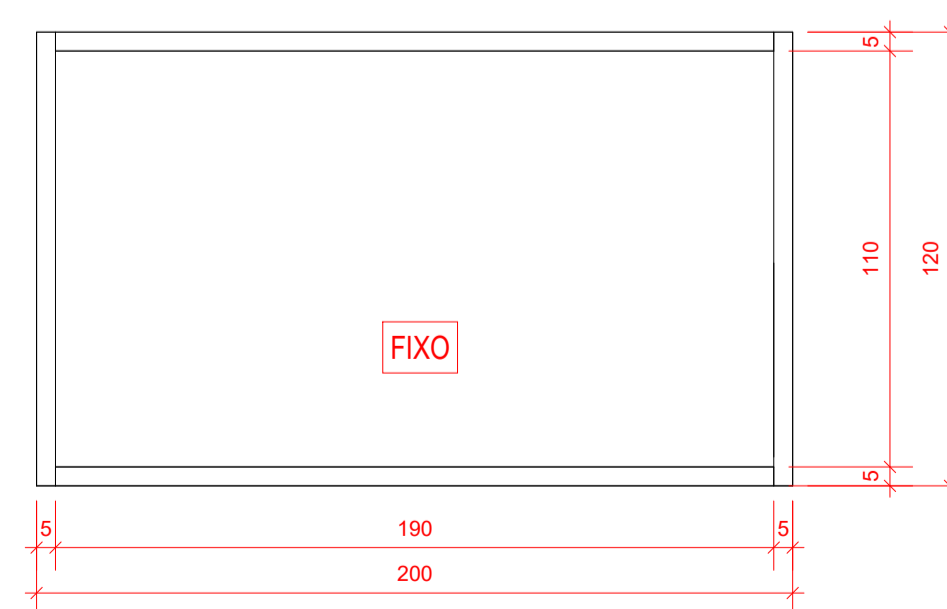

JA - 01
Escala 1 : 20

QUANTITATIVO DE PORTAS E JANELAS			
POS	QUANT.	Comentários	DIMENSÕES
PM - 04	1	PORTA DE GIRO DE MADEIRA	70 x 210
PM - 05	2	PORTA DE GIRO DE MADEIRA PCD	80 x 210
PA - 03	1	PORTA DE GIRO DE ALUMINIO COM VIDRO LAMINADO	80 x 210
JA - 01	2	JANELA DE ALUMINIO COM VIDRO FIXO	200 x 120
JA - 02	1	DIVISORIA ENVIDRAÇADA DE ALUMINIO	455 x 215
PV - 02	1	VITRINE DE VIDRO COM PORTA E ESTRUTURA DE ALUMINIO	380 x 282

Rev.	Data	Descrição	Desenho
1	02/04/2026	Emissão Inicial	EDUARDO M. SARMENTO

Tabela de Revisão



CREA-RS
Conselho Regional de Engenharia e Agronomia do Rio Grande do Sul | CNPJ: 92.695.790/0001-95
Gerência de Engenharia e Agronomia do Rio Grande do Sul

RUA DOS FERROVIÁRIOS, 129 - CENTRO, ESTEIO - RS
INSPETORIA ESTEIO

REFORMA INSPETORIA ESTEIO
PROJETO EXECUTIVO

RESP. TEC. PROJETO EXECUTIVO:
ARG. E URB. CLEITON ALCANTARA
CAU-RS A283230-5

RESP. TEC. PROJETO EXECUTIVO:
ARG. E URB. LEONNARDO TÓRGO
CAU-RS A94360-6

RESP. TEC. PROJETO EXECUTIVO:
ENG. CIVIL EDUARDO SARMENTO
CREA-RS234156

DETALHAMENTO ESQUADRIAS

VISTAS

REVISÃO: 1	DESENHO: EQUIPE	ESCALA: INDICADA	DATA: 02/04/2026
------------	-----------------	------------------	------------------

PRANCHA **07/07**

CDR	PROB	ESP. (mm)
1	7	0,10
2	7	0,20
3	7	0,30
4	7	0,40
5	7	0,50
6	7	0,60
7	7	0,10